

Stockamöllanturen 12,7 km

Beskrivningen gäller med start vid Kanotcentralen och vidare norrut, medsols.

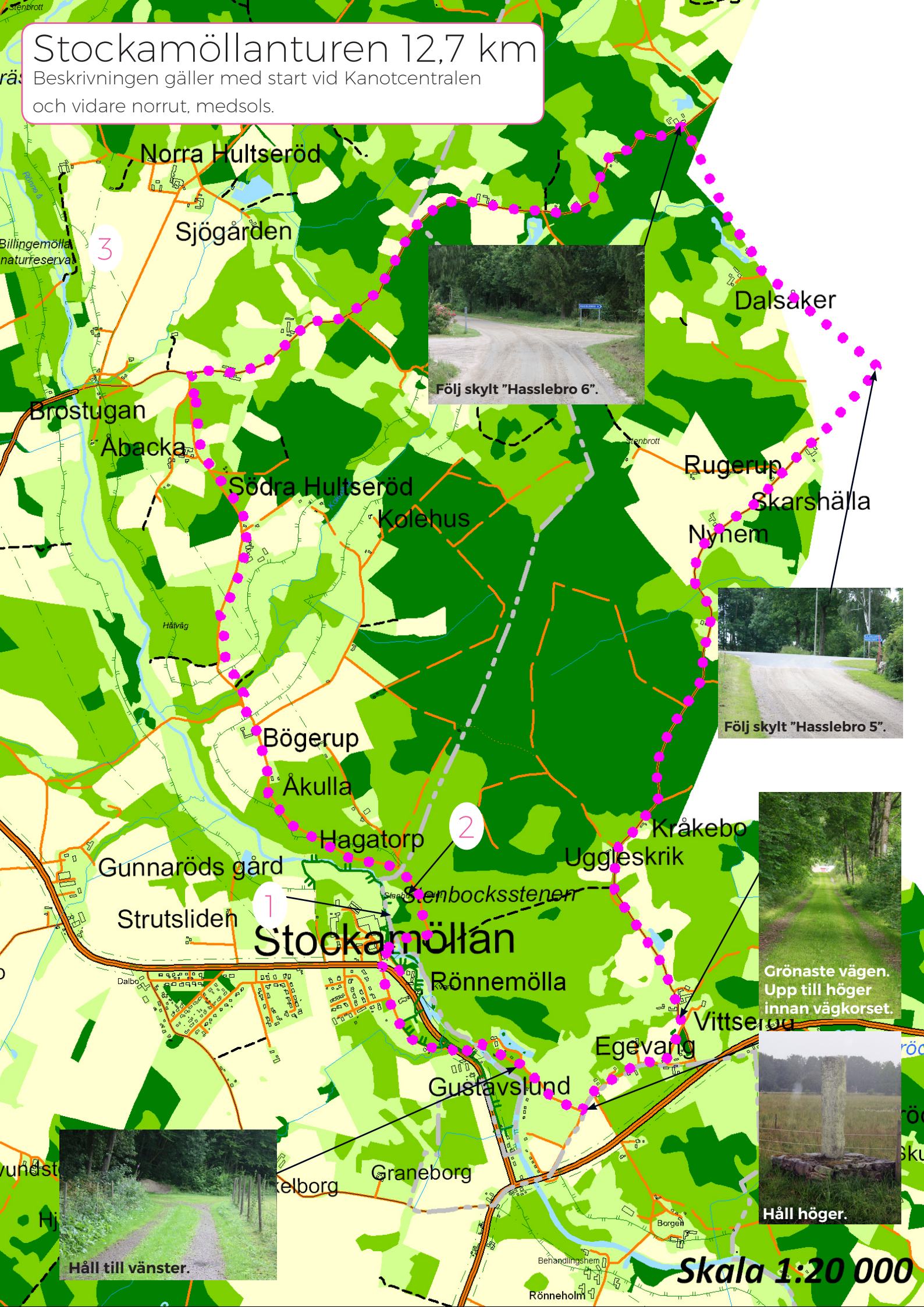

3

2

1

Följ skylt "Hasslebro 6".

Följ skylt "Hasslebro 5".

Grönaste vägen. Upp till höger innan vägkorset.

Håll höger.

Håll till vänster.

Skala 1:20 000

Norra Hultseröd

Sjögården

Dalsåker

Bröstugan

Åbacka

Rugerup

Södra Hultseröd

Kolehus

Skarshälla

Nynem

Bögerup

Åkulla

Kråkebo

Gunnaröds gård

Hagatorp

Uggleskrik

Strutsliden

Stockamöllan

Rönnemölla

Vittserö

Gustavslund

Egevang

Graneborg

elborg

Behandlingshem

Rönneholm

vundst

Hj

öö

öö

sku

Cykla ut i Eslöv!



ESLÖVS
KOMMUN

Stockamöllanturen 12,7 kilometer



Stockamöllanturen är nästan tretton kilometer lång och går genom omväxlande natur på för det mesta på cykelvänliga grusvägar. Vill du cykla längre kan du kombinera den med Billingeturen. Tänk på att barn under tolv år inte bör cykla i trafik.

Natur i närheten

Rönne å

Rönne å slingrar sig fram från Ringsjön till Skäldeviken. Femton av åns 83 kilometer finns inom Eslövs kommungräns. Det är lätt att hålla med dem som anser att Rönne ås dalgång är det vackraste kommunen har att bjuda på. Naturen kring ån är varierande. Här finns flacka betade stränder, ädellövskog, fuktlovskog, och fuktängar. Ibland rinner ån fram genom flack betesmark, ibland omges den av skogsklädda branter.

1. Paddla

Det kan vara lite knixigt att ta sig fram längs ån, men med kanot går det lätt. Den som vill uppleva ådalen på riktigt nära håll kan hyra kanot i Stockamöllan.

2. Stenbocksstenen

Längst turen finns Stenbocksstenen som pekar ut den plats där svenska armén korsade ån på väg mot segern mot danskarna i Helsingborg 1710.

3. Billinge mölla

Norr om Stockamöllan ligger Billingemölla, ett av kommunens naturreservat. Förr låg här en repdragarindustri, nu har naturen tagit över men fortfarande finns spår, till exempel det vackra vattenfallet. Här finns en fuktlovskog som sköter sig själv och förutom all fågelsång och en och annan kanotist, är området väldigt tyst och lugnt.

